



Welkom bij Van 't Hof

Wonen. Het woord betekent voor iedereen iets anders: Een plek hebben waar je jezelf kunt terugtrekken. Een omgeving waar de kinderen veilig kunnen opgroeien. Een locatie waar familie en vrienden bij elkaar komen. Bij onze makelaars draait alles dan ook om de vraag: Wat betekent wonen voor jou? Want zodra we dit weten kunnen we doen waar we goed in zijn: Mensen en de ideale woning met elkaar matchen.

Mede dankzij de langdurige relaties met onze tevreden klanten zijn wij uitgegroeid tot één van de grootste makelaarskantoren uit de regio. Onze gedreven NVM makelaars, taxateurs en hypotheekadviseurs hebben hun sporen verdiend en werken met een frisse blik op de recente ontwikkelingen in het vakgebied.

De reden dat wij al zo lang bestaan is omdat wij constant blijven innoveren en de wensen van onze klanten voorop stellen. Wat mogen wij voor jou betekenen?

Blijf andere kopers net een stap voor

Momenteel moet je er als koper snel bij zijn. Via de Zoekservice van Van 't Hof heb jij altijd een streepje voor en ontdek je als eerste welke huizen er in de omgeving op de markt komen. Je krijgt automatisch een mail met woningen die binnen jouw zoekcriteria vallen. Meld je aan via vanthof.nl/zoekservice.

Wil je zeker weten dat je geen nieuw aanbod mist? Like dan de Van 't Hof Facebookpagina van jouw regio en zie de nieuwste huizen gewoon op jouw tijdlijn verschijnen. Hierdoor ben je andere kopers net even voor en voorkom je dat iemand anders er met jouw droomhuis vandoor gaat.

@vanthofWaddinxveen
@vanthofZoetermeer

@vanthofGouda



Woonoppervlakte

105 m²

Inhoud

391 m³

Perceeloppervlakte

156 m²

Kamers

3

Slaapkamers

2



Kenmerken

Soort woning
Bouwvorm
Bouwjaar
Ligging
Aantal verdiepingen
Energieklasse

eengezinswoning
Bestaande bouw
1988
3
A+



Voorzieningen

Tuinligging
Tuintype
Parkeergelegenheid
Verwarming
Isolatievormen

west
achtertuint, voortuin
openbaar parkeren
warmtepomp
dakisolatie, muurisolatie,
dubbel glas

Vraagprijs

€ 425.000,- k.k.

Deze woning is vorig jaar helemaal gemoderniseerd! De keuken, badkamer en tuin zijn geheel vernieuwd. Door de hybride warmtepomp welke in samenwerking met de C.V. ketel voor de warmte en het verwarmde water zorgt heeft deze woning een laag gasverbruik. Daarnaast is de woning voorzien van een energielabel A+. De woning is gelegen in de directe nabijheid van winkelcentrum Goverwelle, scholen, kinderdagverblijf en speelgelegenheden. Het Goudse Hout, de Reeuwijkse plassen en het centrum van Gouda zijn op fietsafstand. Verder is de woning goed bereikbaar met het o.v. en is het NS station Goverwelle dichtbij evenals de uitvalswegen.

Indeling

Begane grond:

Aan de voorzijde van de woning is een zeer ruime voortuin (66m²) welke een half jaar geleden vernieuwd en bestraat is. Hierdoor is er momenteel veel ruimte en gelegenheid tot het parkeren van 2 auto's op eigen terrein. Heb je groene vingers? Dan is de tuin uiteraard helemaal aan te passen om deze te voorzien van bloemen en planten.

Via de entree komt u in de ruime hal met meterkast (8 groepen) en garderobekast. De toiletruimte is gedeeltelijk betegeld en voorzien van een toilet en fonteintje. De grote ramen in de woonkamer zorgen voor veel natuurlijk licht, wat de ruime en open sfeer geeft. De woonkamer biedt voldoende ruimte voor een grote zithoek en een eettafel. De keuken is in 2025 vernieuwd en beschikt over een hoekopstelling met boven en onderkasten. De keuken is voorzien van een 4 pits inductie kookplaat met afzuiging, vaatwasser, combi oven magnetron, koelkast, vriezer en een heet water kraan. Vanuit de woonkamer is er toegang tot de achtertuin welke momenteel geheel bestraat is. Wanneer we de poort doorlopen komen we bij de berging welke is gelegen op eigen grond.

1e verdieping:

De vaste trap komt uit op een ruime overloop met toegang naar de badkamer en slaapkamer. De moderne badkamer is eveneens vernieuwd in 2025. Deze is geheel betegeld en voorzien van een inloopdouche, wasmachine aansluiting, wastafel en toilet. De zeer ruim slaapkamer is bijna 16m² groot. Van hier uit is er toegang tot het dakterras waar u heerlijk kunt genieten van de ochtend zon.

2e verdieping:

Via de vaste trap komt u op de overloop van waaruit de berging en 2e slaapkamer bereikbaar zijn. De 2e slaapkamer is eveneens zeer ruim en bijna 17m² groot. Aan de andere kant is een bergruimte gelegen welke voorzien is van een vaste kast. In deze ruimte is de opstelplaats van de hybride warmtepomp (2025), C.V. (2021) en mechanische ventilatie box.

Bijzonderheden:

- Moderne badkamer vernieuwd in 2025;
- Moderne badkamer vernieuwd in 2025;
- Voorzien van een energielabel A+;
- Buitenmuur recent gereinigd;
- Laag gas verbruik door de hybride warmtepomp en c.v. ketel;
- Op loopafstand van winkelcentrum Goverwelle;
- Asbest- en ouderdomsclausule van toepassing;
- Oplevering in overleg.

Deze informatie is door ons met de nodige zorgvuldigheid samengesteld. Onzerzijds wordt echter geen enkele aansprakelijkheid aanvaard voor enige onvolledigheid, onjuistheid of anderszins, dan wel de gevolgen daarvan. Alle opgegeven maten en oppervlakten zijn indicatief. Van toepassing zijn de NVM voorwaarden.

Toelichtingsclausule BBMI: de woning is ingemeten conform de branchebrede meetinstructies (BBMI), afgeleid van de NEN 2580 normering. De Meetinstructie is bedoeld om een meer eenduidige manier van meten toe te passen voor het geven van een indicatie van de gebruiksoppervlakte. De Meetinstructie sluit verschillen in meetuitkomsten niet volledig uit, door bijvoorbeeld interpretatieverschillen, afrondingen of beperkingen bij het uitvoeren van de meting.



























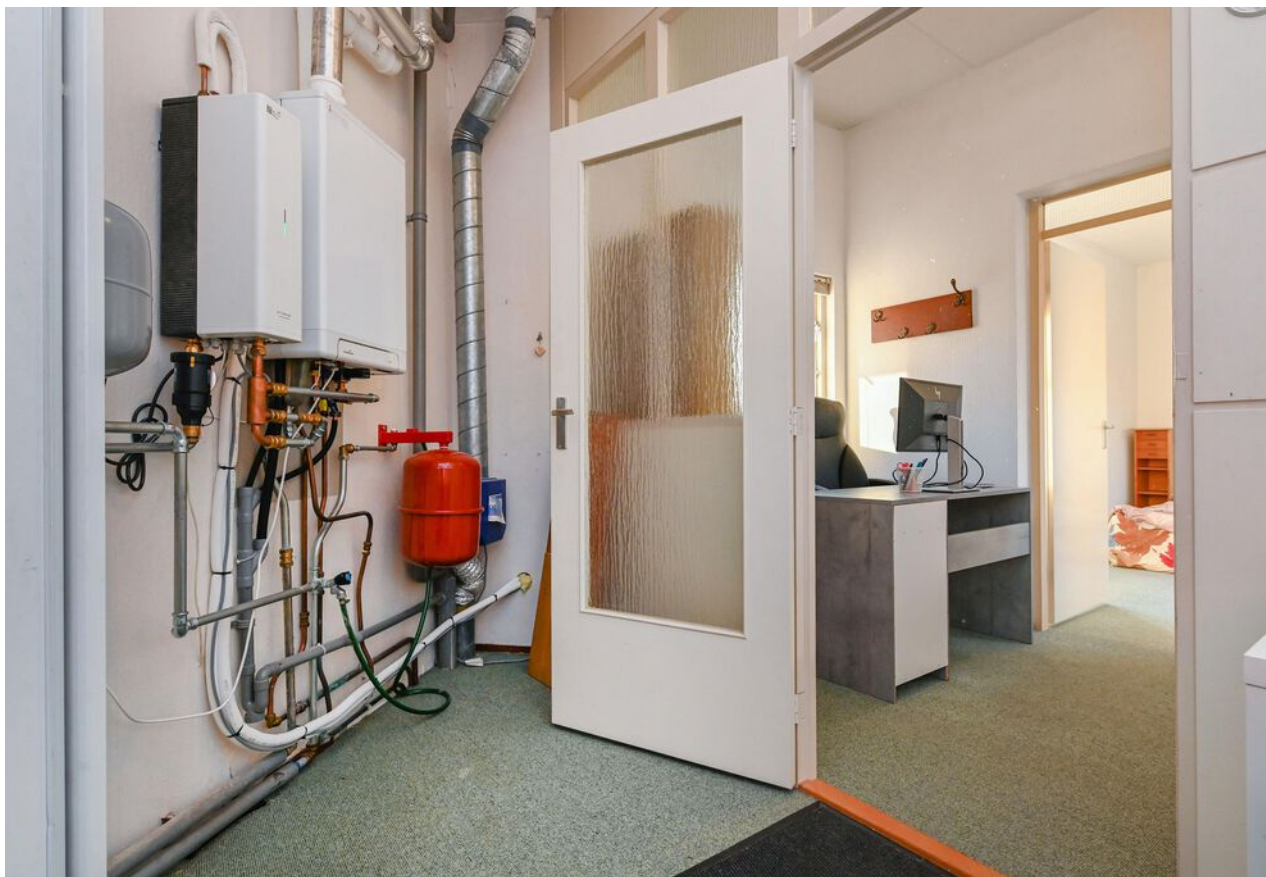











A+



Begane grond

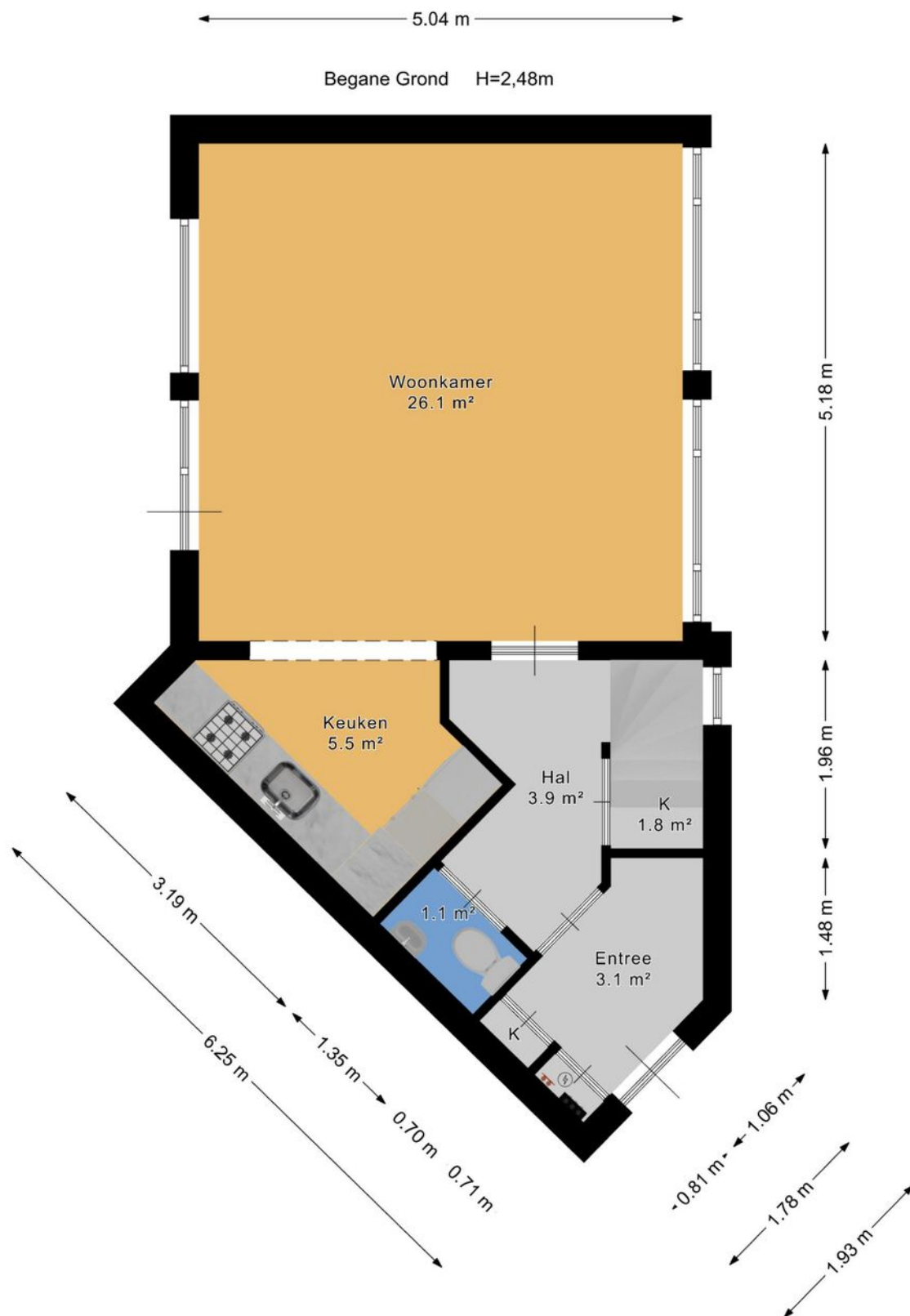



1e Verdieping

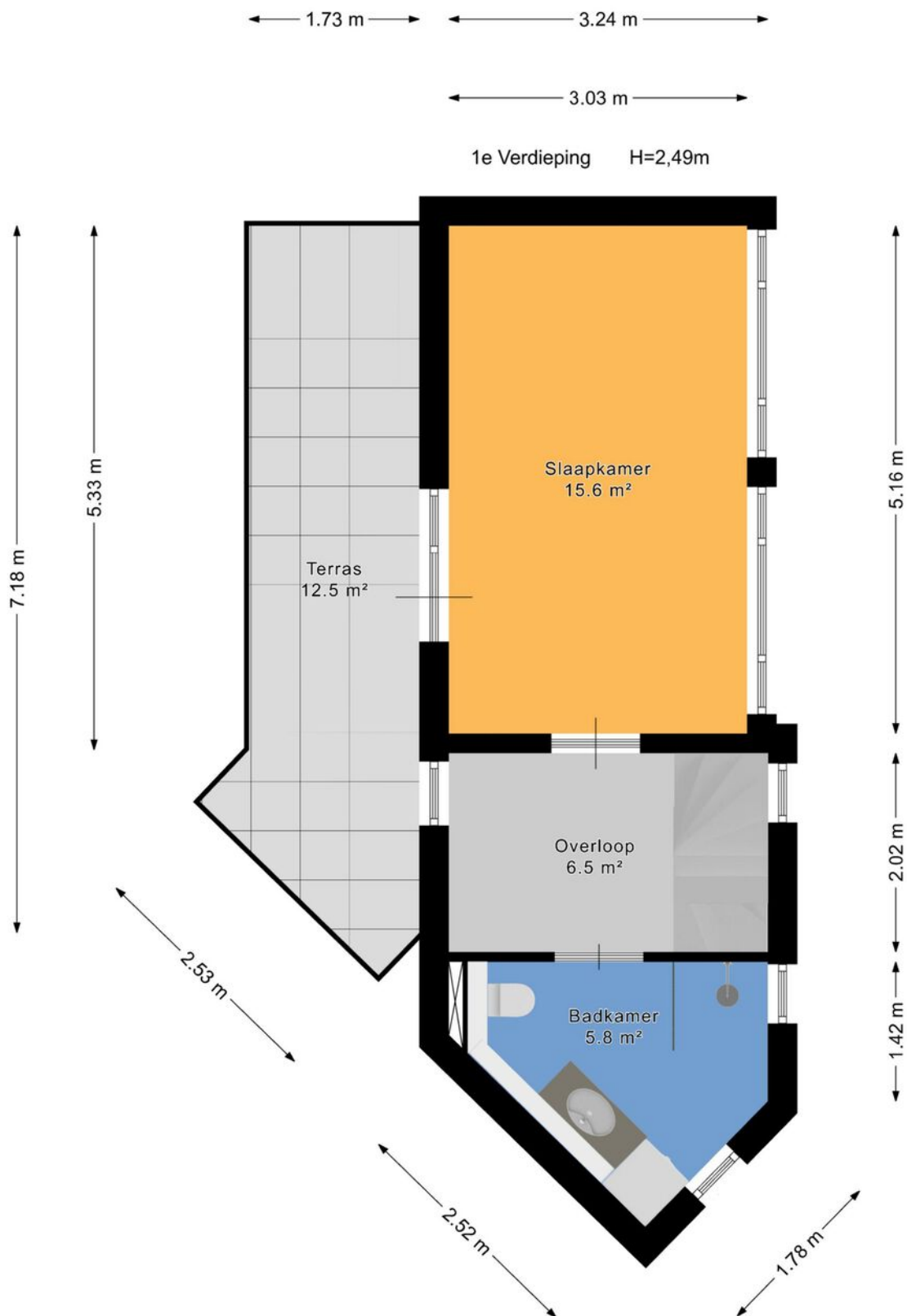



2e Verdieping

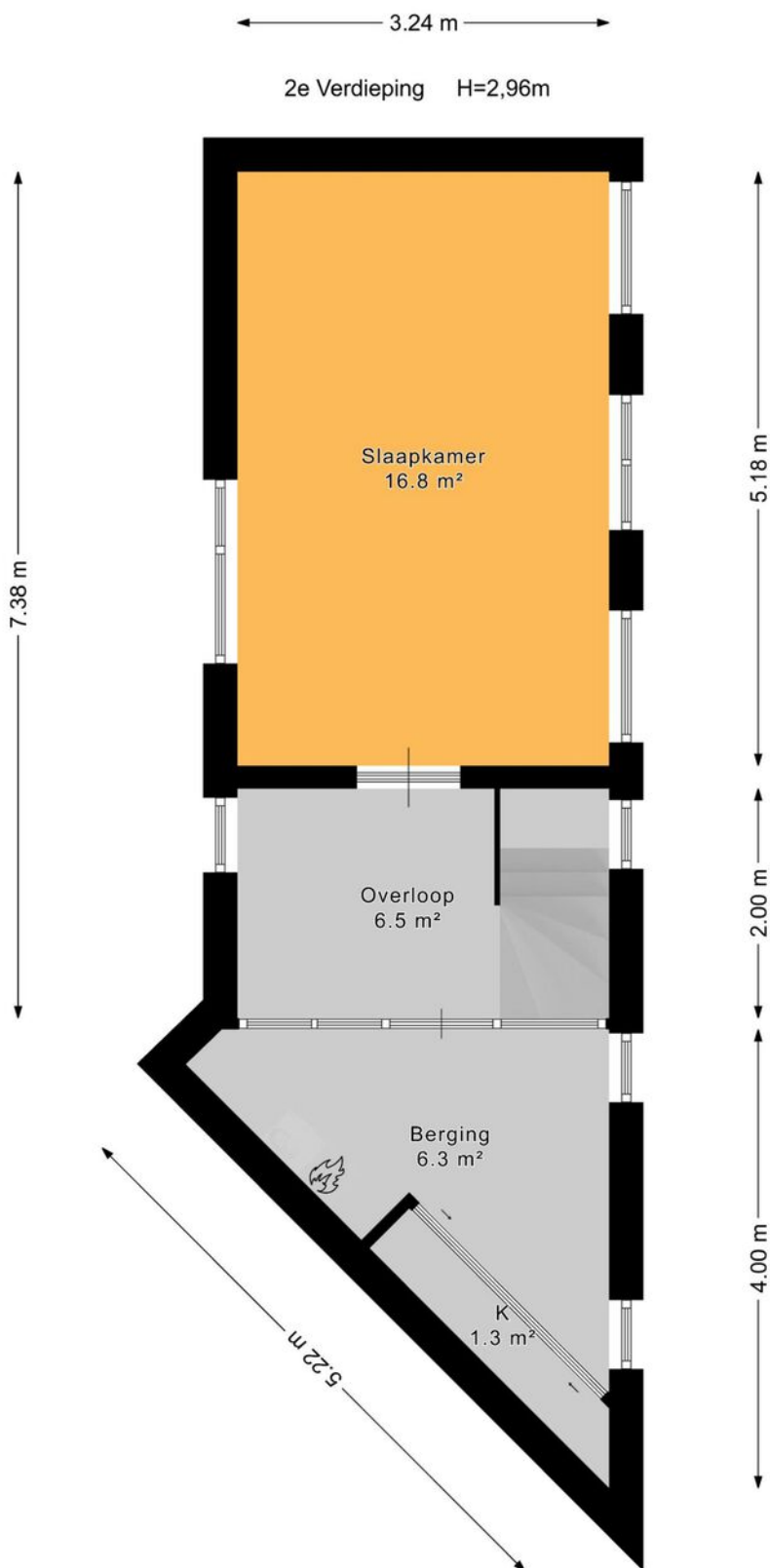



Berging

← 1.85 m →

Berging H=2,12m

↑
2.81 m
↓





Perceel

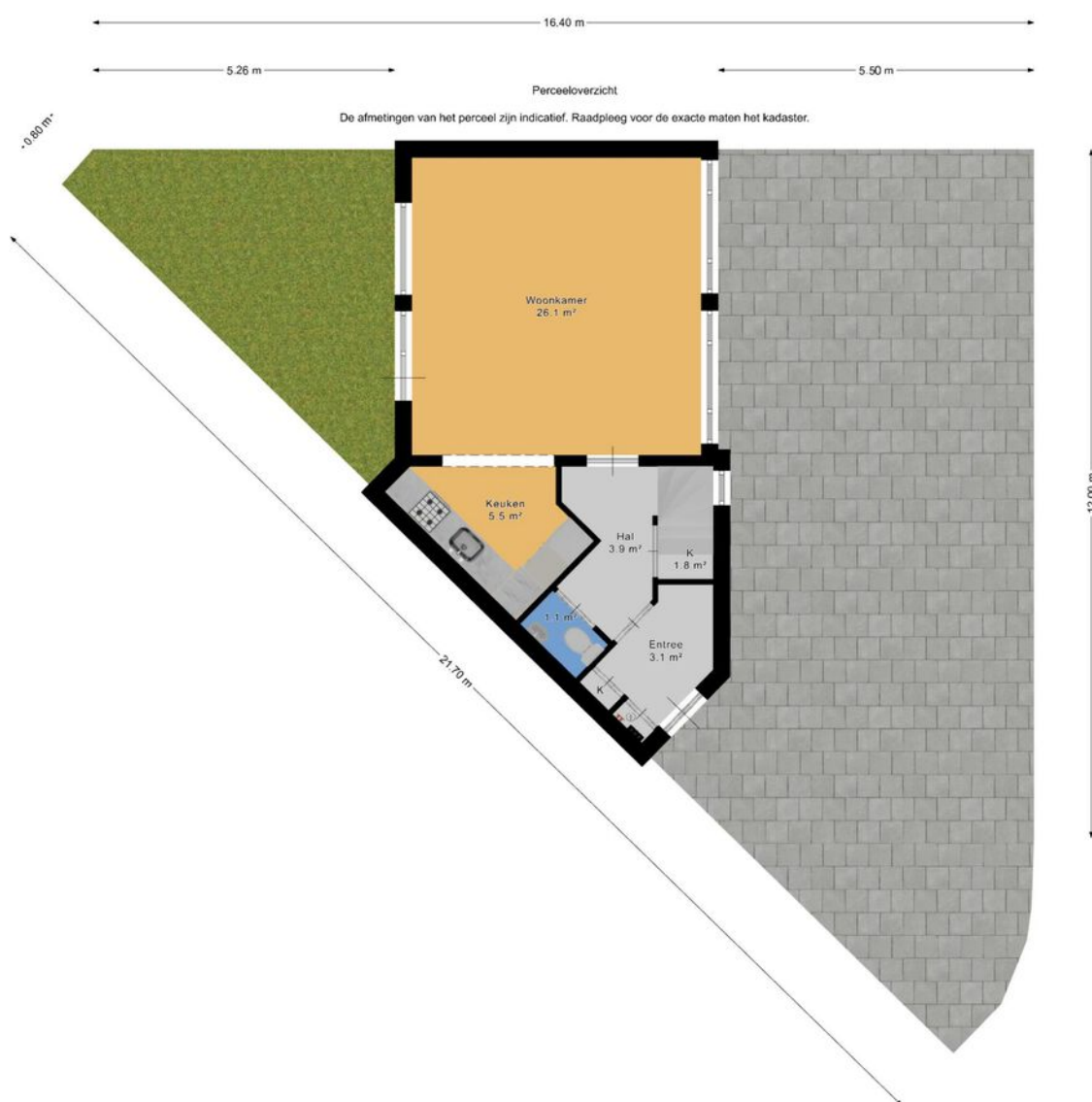



Kadastrale kaart

Kadastrale kaart

Uw referentie: ---



Deze kaart is noordgericht

12345
25

Perceelnummer

Huisnummer

Vastgestelde kadastrale grens

Voorlopige kadastrale grens

Administratieve kadastrale grens

Bebouwing

Voor een eensluidend uittreksel, geleverd op 27 januari 2026
De bewaarder van het kadaster en de openbare registers

Schaal 1: 500

Kadastrale gemeente Gouda

Sectie K

Perceel 5630

Aan dit uittreksel kunnen geen betrouwbare maten worden ontleend.
De Dienst voor het kadaster en de openbare registers behoudt zich de intellectuele eigendomsrechten voor, waaronder het auteursrecht en het databankenrecht.

kadaster



Lijst van zaken

	Blijft achter	Gaat mee	Ter overname	Nvt
Woning - Interieur				
(Voorzet) openhaard met toebehoren				X
Allesbrander				X
Houtkachel				X
(Gas)kachels				X
Designradiator(en)				X
Radiatorafwerking				X
Verlichting, te weten				
- inbouwspots/dimmers	X			
- opbouwspots/armaturen/lampen/ dimmers	X			
- losse (hang)lampen	X			
-				X
-				X
(Losse)kasten, legplanken, te weten				
- Wardrobes (2 in Bed room) 1 big spacious in 2nd floor small room	X			
- double Cot bed (160X200)			X	
Raamdecoratie/zonwering binnen, te weten				
- gordijnrails	X			
- gordijnen	X			
- overgordijnen				X
- vitrages				X
- rolgordijnen	X			
- lamellen				X
- jaloezieën				X
- (losse) horren/rolhorren	X			
-				X



Lijst van zaken

	Blijft achter	Gaat mee	Ter overname	Nvt
-				X
Vloerdecoratie, te weten				
- vloerbedekking	X			
- parketvloer				X
- houten vloer(delen)	X			
- laminaat	X			
- plavuizen	X			
-				X
-				X
Overig, te weten				
- spiegelwanden	X			
- schilderij ophangstelsysteem				X
-				X
-				X
-				X
-				X
Woning - Keuken				
Keukenblok (met bovenkasten)	X			
Keuken (inbouw)apparatuur, te weten				
- kookplaat	X			
- (gas)fornuis				X
- afzuigkap				X
- magnetron				X
- oven				X
- combi-oven/combimagnetron	X			
- koelkast				X
- vriezer				X



Lijst van zaken

	Blijft achter	Gaat mee	Ter overname	Nvt
- koel-vriescombinatie	X			
- vaatwasser	X			
- Quooker	X			
- koffiezetapparaat				X
-				X
-				X
Keukenaccessoires, te weten				
-				X
-				X
-				X
-				X
-				X
-				X
-				X
-				X
Woning - Sanitair/sauna				
Sauna met toebehoren				X
				X
				X
Toilet met de volgende toebehoren				
- toilet	X			
- toiletrolhouder	X			
- toiletborstel(houder)	X			
- fontein				X
-				X
-				X

Badkamer met de volgende toebehoren



Lijst van zaken

	Blijft achter	Gaat mee	Ter overname	Nvt
- ligbad				X
- jacuzzi/whirlpool				X
- douche (cabine/scherf)	X			
- stoomdouche (cabine)				X
- wastafel	X			
- wastafelmeubel	X			
- planchet				X
- toiletkast	X			
- toilet	X			
- toilethouder	X			
- toiletborstel(houder)	X			
- Samsung Washing Machine			X	
-				X

Woning - Extérieur/installaties/ veiligheid/energiebesparing

Schotel/antenne				X
Brievenbus	X			
Kluis				X
(Voordeur)bel		X		
Alarminstallatie		X		
(Veiligheids)sloten en overige inbraakpreventie		X		
Rookmelders		X		
(Klok)thermostaat	X			
Airconditioning				X
Screens				X
Rolluiken				X
Zonwering buiten	X			
Telefoonaansluiting/internetaansluiting		X		
Veiligheidsschakelaar wasautomaat				X



Lijst van zaken

	Blijft achter	Gaat mee	Ter overname	Nvt
Waterslot wasautomaat				X
Zonnepanelen				X
Oplaadpunt elektrische auto				X
				X
				X
				X
				X
Warmwatervoorziening, te weten				
- CV-installatie	X			
- boiler	X			
- geiser				X
-				X
-				X
-				X
Isolatievoorzieningen (voorzetramen/ radiatorfolie etc.), te weten				
-				X
-				X
Tuin - Inrichting				
Tuinaanleg/bestrating				X
Beplanting				X
				X
Tuin - Verlichting/installaties				
Buitenverlichting	X			
Tijd- of schemerschakelaar/ bewegingsmelder				X
				X



Lijst van zaken

	Blijft achter	Gaat mee	Ter overname	Nvt
Tuin - Bebouwing				
Tuinhuis/buitenberging	X			
Kasten/werkbank in tuinhuis/berging				X
(Broei)kas				X
				X
				X
Tuin - Overig				
Overige tuin, te weten				
- (sier)hek	X			
- vlaggenmast(houder)				X
-				X
-				X
Overig - Contracten				
CV: Ja				
Boiler: Ja				
Zonnepanelen: Nee				



En hoe nu verder?

Is de woning financieel gezien haalbaar?

Wellicht heb je online al eens jouw maximale hypotheek berekend, hierdoor weet je wat je ongeveer kunt lenen. Wil je echt weten wat er voor jou mogelijk is kom dan eens vrijblijvend langs bij één van onze hypotheekadviseurs. Samen kunnen jullie ontdekken welke hypotheek het beste bij je past.

Kijk op vanthof.nl/hypotheekenvoor meer informatie.

Tip: duurzaamheid

Je kan als huiseigenaar en huizenkoper een hogere hypotheek krijgen als je energiebesparende maatregelen neemt. Hoeveel je extra kan lenen, hangt af van het energielabel van jouw woning. Hoe slechter het energielabel van jouw woning is, hoe meer geld je kan lenen.



Bod uitbrengen

Verliefd geworden op de woning? Breng dan een realistisch bod uit waar jij je comfortabel bij voelt. De bieding kan je via je move-account uitbrengen.

Sluitingsdatum of de onderhandeling begint

Indien er gewerkt wordt met een sluitingsdatum zal de makelaar alle biedingen die binnen de gestelde termijn zijn gedaan bespreken met verkoper. Verkoper maakt uiteindelijk de keuze aan wie de woning wordt verkocht. Het biedlogboek wordt vrijgegeven op het moment dat woning definitief is verkocht aan iedereen die een bod heeft gedaan.

De onderhandeling begint

De makelaar legt jouw bod voor aan de verkoper. De verkoper kan het bod afwijzen, accepteren of een tegenvoorstel doen. Wanneer jullie er samen uitkomen dan zullen we alle afspraken vastleggen in een (concept) koopovereenkomst. Tegelijkertijd ga je de hypotheekaanvraag verder in gang zetten en gaat de hypotheekadviseur voor je aan de slag om de financiering rond te krijgen.

Bouwtechnische keuring & taxatie

De hypotheekverstrekker wil er zeker van zijn dat de koopsom die jij wilt betalen conform de huidige marktwaarde van de woning is. Vandaar dat een officiële taxatie van de koopwoning vaak verplicht is. Wil je ook een bouwtechnische keuring laten uitvoeren regel dit dan zo snel mogelijk.

Tekenen van de koopovereenkomst

Is alles rond en ben je akkoord? Dan teken je de definitieve koopovereenkomst. Als koper heb je na het tekenen van de koopovereenkomst nog 3 dagen wettelijke bedenktijd. Als koper van een woning selecteer je de notaris die het verdere koopproces begeleidt. De notaris stelt de akte van levering op en regelt de aflossingsnota van de hypotheek van de verkoper. Voor de overdracht volgt nog een eindinspectie van de woning. Vervolgens zal de leveringsakte getekend worden en vindt de sleuteloverdracht plaats.

Gefeliciteerd je bent nu de eigenaar van jouw droomhuis!



Waar mogen wij je mee helpen?

Wonen omvat veel meer dan alleen de aankoop of verkoop van een woning. Bij Van 't Hof vind je alles onder één dak; Van taxaties tot hypotheek. Stuk voor stuk afgehandeld met deskundigheid en zorgvuldigheid door onze onafhankelijke experts.

Makelaardij



Verkoopkans
berekening



Gratis zoekservice



Verkoopmakelaar

Hypotheek



Hypotheekadvies



Maximale hypotheek
berekenen



Oversluiten

Taxaties



NWWI - Taxatie



"Deze informatie is door ons met de nodige zorgvuldigheid samengesteld. Onzerzijds wordt echter geen enkele aansprakelijkheid aanvaard voor enige onvolledigheid, onjuistheid of anderszins, dan wel de gevolgen daarvan. Alle opgegeven maten en oppervlakten zijn indicatief. Van toepassing zijn de NVM voorwaarden."

Toelichtingsclausule BBMI: de woning is ingemeten conform de branchebrede meetinstructies (BBMI), afgeleid van de NEN 2580 normering. De Meetinstructie is bedoeld om een meer eenduidige manier van meten toe te passen voor het geven van een indicatie van de gebruiksoppervlakte. De Meetinstructie sluit verschillen in meetuitkomsten niet volledig uit, door bijvoorbeeld interpretatieverschillen, afrondingen of beperkingen bij het uitvoeren van de meting."

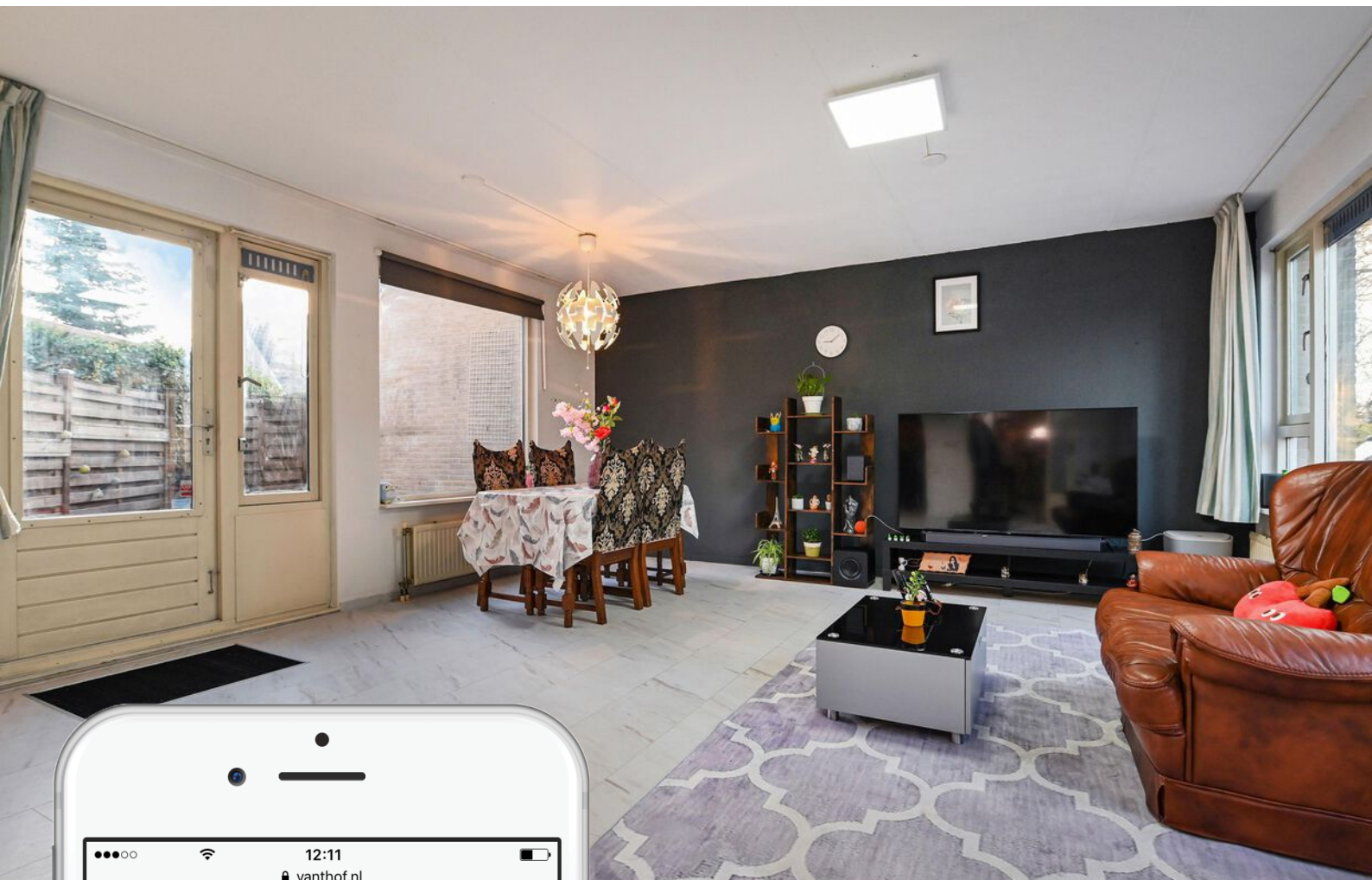

Is dit jouw droomhuis?

Vraag naast een bezichtiging ook gelijk een oriënterend gesprek aan bij onze hypotheekadviseur.

Samen realiseren wij al jouw woonwensen.

vanthof.nl/hypotheken